

Příčný řez km 185,900

M 1:100

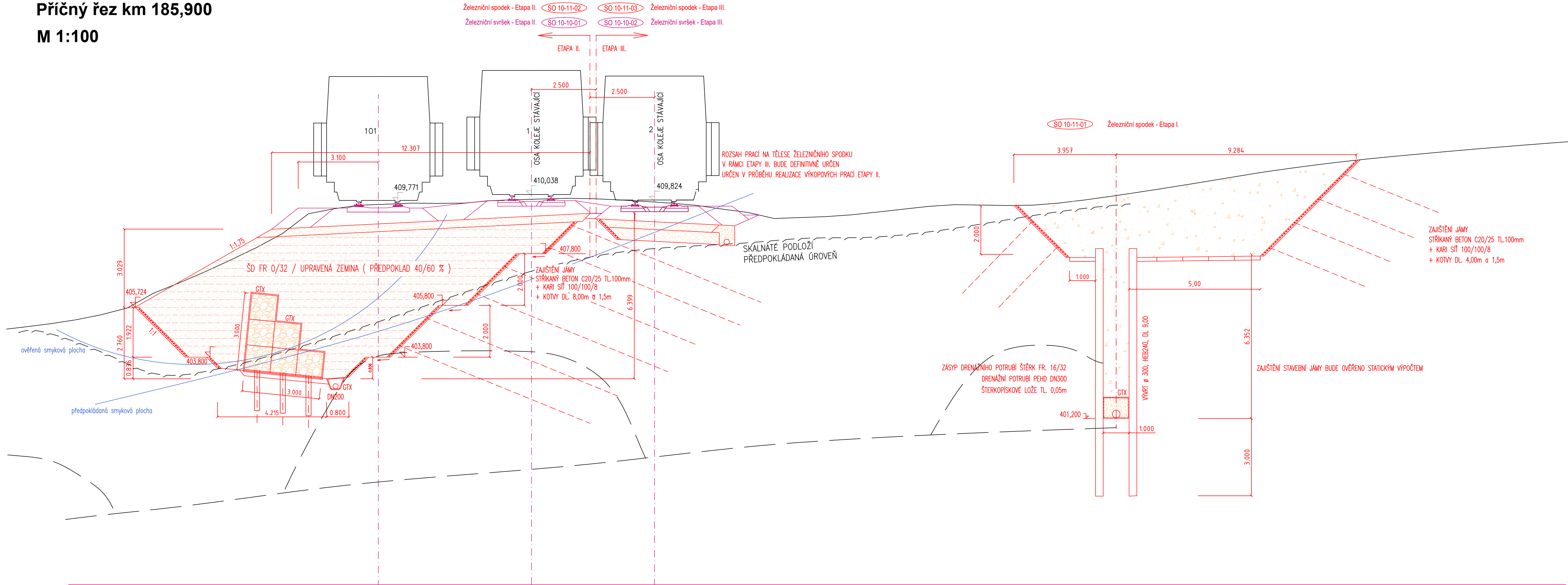

SROVNÁVACÍ ROVINA 395,000m

Pozn. Neobsahuje zakres stávajících inženýrských sítí a změn na těchto vedeních, vyvolaných zásahem do tělesa žel.spodku.

		Podpis: _____ Datum: _____	
Revize:	Datum:	Popis:	Kontroloval:
Stavebník/Investor:		<b>Správa železnic, státní organizace</b>	
Adresa:		<b>Dlážděná 1003/7, 110 00 Praha 1</b>	
Zástupce investora:			
Adresa:			
Zhotovitel díla:		<b>Geotechnika Ďurove, s.r.o.</b>	
Adresa:		Závodu míru 584/7, 360 17 Karlovy Vary	
Kontakt:		T: +420 603 798 088 E: geotechnika@durove.com	
Zhotovitel části/objektu:		<b>Geotechnika Ďurove, s.r.o.</b>	
Adresa:		Závodu míru 584/7, 360 17 Karlovy Vary	
Kontakt:		T: +420 603 798 088 E: geotechnika@durove.com	
Hlavní projektant (HIP):		<b>Ing. Jan Ďurove</b>	Specialista:
Název stavby/akce:		<b>Sanace nestabilního náspu v ŽST Karlovy Vary v km 185,850 - 186,000</b>	
		Označení investora:	
		Zakázka:	
Název části:		Označení části:	
Název objektu/díleč části:		Označení objektu/komplexu:	
Název přílohy:		Příčný řez km 185,900	
Název díleč části přílohy:			
Odpovědný projektant:		Zpracovatel přílohy:	Měřítko: 1:100
Ing. Jan Ďurove		Lucie Budaiová, DIS.	Formáty: 4 x A4
Kraj:		Katastrální území:	TUDU:
Karlovarský		Rybáře 663557	
Označení investora:		Stupeň dokumentace:	Číslo:
1 2 3 4 5 6 7 8 9 10 11 12 13 14 15 16 17 18 19 20 21 22 23 24 25 26 27 28 29 30 31 32 33 34 35 36 37 38 39 40 41 42 43		Objekt:	Podobje:
Příloha:		Revize:	
[Prostor pro další informace]			